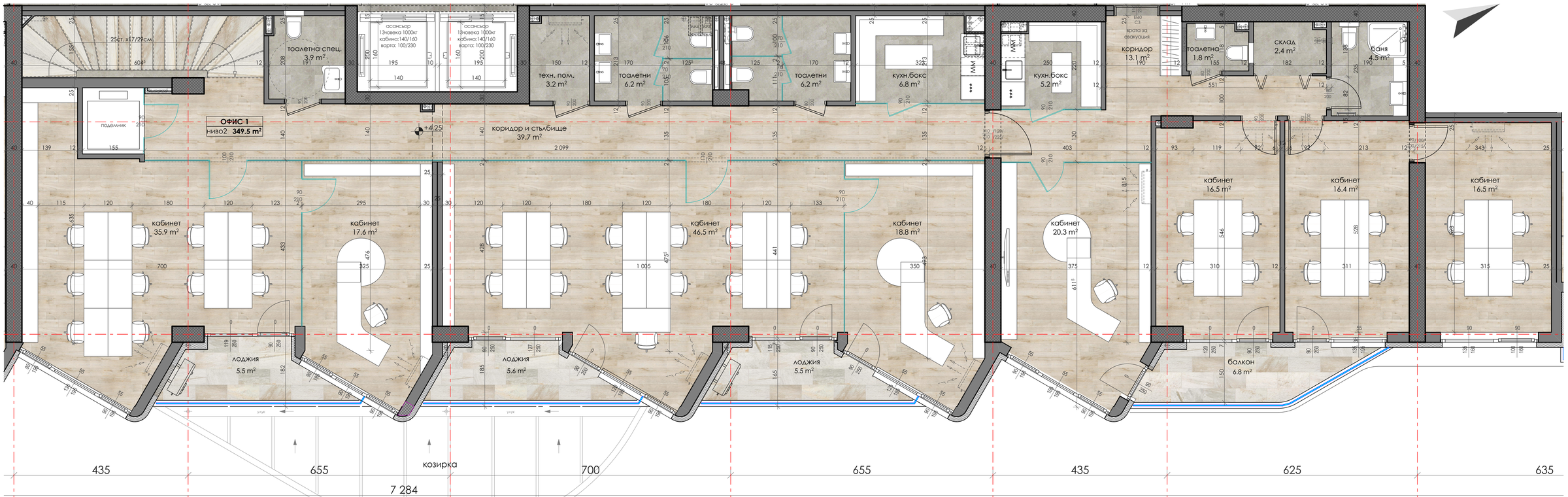
25ст.x17/29см
подемник
ОФИС 1
ниво2 349.5 m²
тоалетна спец.
3.9 m²
асансьор
13човека 1000кг
кабина:140/160
врата: 100/230
техн. пом.
3.2 m²
тоалетни
6.2 m²
тоалетни
6.2 m²
кухн.бокс
6.8 m²
кухн.бокс
5.2 m²
коридор
13.1 m²
врата за евакуация
тоалетна
1.8 m²
склад
2.4 m²
баня
4.5 m²
коридор и стълбище
39.7 m²
кабинет
35.9 m²
кабинет
17.6 m²
кабинет
46.5 m²
кабинет
18.8 m²
кабинет
20.3 m²
кабинет
16.5 m²
кабинет
16.4 m²
кабинет
16.5 m²
лоджия
5.5 m²
лоджия
5.6 m²
лоджия
5.5 m²
балкон
6.8 m²
козирка
435
655
700
655
435
625
635
7 284
6
7
8
9
10
11
12

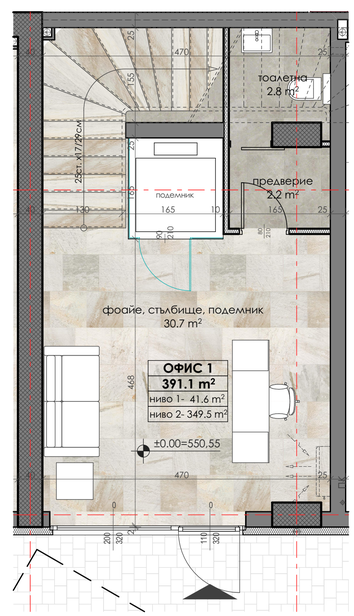
25ст.x17/29см
подемник
тоалетна
2.8 m²
предверие
2.2 m²
фоайе, стълбище, подемник
30.7 m²
ОФИС 1
391.1 m²
ниво 1- 41.6 m²
ниво 2- 349.5 m²
±0.00=550.55